

## Referenten & Moderatoren

### Prof. Dr. Hüseyin Bektas

Chefarzt der Klinik für Allgemein-,  
Viszeral- und onkologische Chirurgie,  
Klinikum Bremen-Mitte

### Dr. med. Steffan Jackobs

Oberarzt und Bereichsleiter der hepato-  
biliären u. Pankreaschirurgie der Klinik für  
Allgemein-, Viszeral- und Onkologische  
Chirurgie, Klinikum Bremen-Mitte

### Prof. Dr. med. Johann Ockenga

Chefarzt der Klinik für Innere Medizin II,  
Klinikum Bremen-Mitte

### Sandra Patzelt

Oberärztin und Bereichsleiterin der  
chirurgischen Ambulanz der Klinik für  
Allgemein-, Viszeral- und Onkologische  
Chirurgie, Klinikum Bremen-Mitte

### Prof. Dr. med. Ruben R. Plentz

Chefarzt der Klinik für Innere Medizin,  
Klinikum Bremen-Nord

### Karl-Heinz Rohlwing

Regionalgruppenleiter AdP e. V.  
Pankreasselbsthilfegruppe  
Bremen / Bremerhaven & „umzu“

### Prof. Dr. med. Heiner Wenk

Chefarzt der Klinik für Allgemein-, Gefäß-  
und Viszeralchirurgie,  
Klinikum Bremen-Nord

### KONTAKT

#### AdP e. V. Regionalgruppe Bremen/Bremerhaven & „umzu“

Regionalgruppenleiter  
Karl-Heinz Rohlwing  
Waiblinger Weg 19 | 28215 Bremen  
Fon 0421 373730  
kaheiroh@web.de

### KLINIKUM BREMEN-MITTE

#### Klinik für Allgemein-, Viszeral- und Onkologische Chirurgie

Klinikdirektor Prof. Dr. Hüseyin Bektas

#### Sekretariat

Daniela Blaurock  
Fon 0421 497-5458  
daniela.blaurock@klinikum-bremen-mitte.de

### ANMELDUNG

bis 10.05.2018 (erwünscht, später nur nach  
Rücksprache)

### SPENDEN

Spendenkonto AdP e. V.: Sparkasse Köln-Bonn  
IBAN: DE20370501981900845908 | BIC: COLSDE33

### TERMINHINWEIS

\* Durchführung des Welt-Pankreaskrebstages im  
Klinikum Bremen-Mitte am 15. November 2018

Referenten, Themen und Inhalte sind zurzeit  
in Planung

## Veranstaltungsort

Konferenzraum (1.109) im Haupteingang des Klinikums

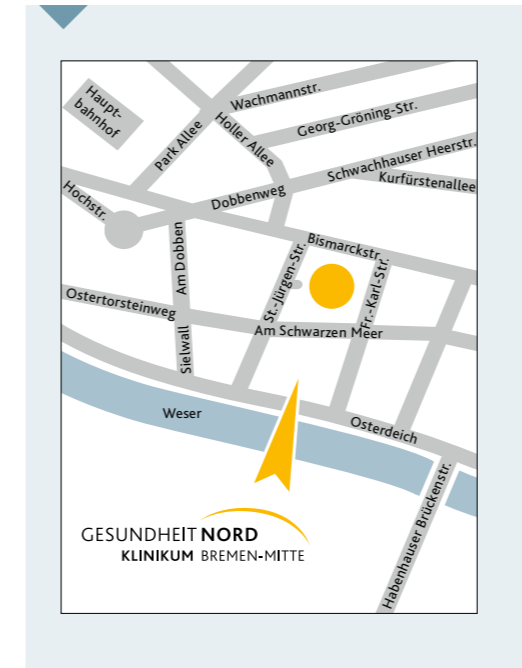

### KLINIKUM BREMEN-MITTE

St.-Jürgen-Straße 1 | 28205 Bremen | Fon 0421 497-0

### BAHN | BUS

#### Ab Hauptbahnhof

Straßenbahn Linie 10 oder Bus Linie 25

#### Ab Domsheide

Straßenbahn Linie 2 oder 3

### PKW

Autobahn A1, Abfahrt Hemelingen, über die  
Pfalzburger Straße in Richtung Centrum.

## Tag der Bauchspeicheldrüse

Neues aus Diagnostik, Therapie und Nachsorge  
von Bauchspeicheldrüsenerkrankungen

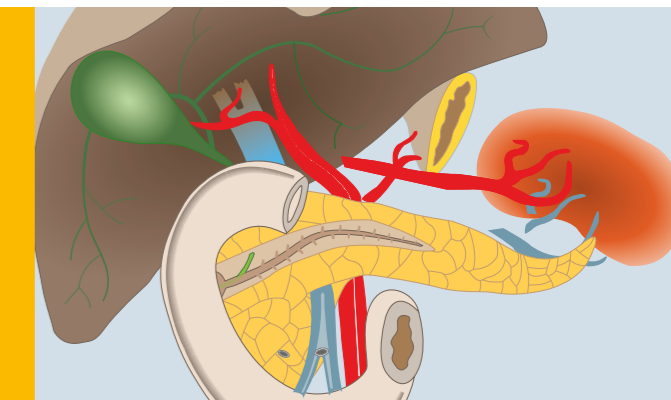

Informationsveranstaltung für Patienten,  
Angehörige, Interessierte und Fachleute

17. MAI 2018 | 17.00 – 20.00 UHR

Klinikum Bremen-Mitte | Konferenzraum im Haupteingang

\* (Hinweise) zum Welt-Pankreaskrebstag am 15.11.2018

in Kooperation mit

AdP e. V. Bauchspeicheldrüsenerkrankte

Gefördert durch die Deutsche Krebshilfe e. V.



Liebe Patienten,  
liebe Angehörige,  
liebe Fachleute und  
liebe Interessierte

wir laden Sie ganz herzlich zu unserem Thementag der Bauchspeicheldrüse am 17. Mai 2018 ins Klinikum Bremen-Mitte ein, um gemeinsam interdisziplinär über neue Diagnose-, Therapie- und Nachsorgemöglichkeiten bei Erkrankungen der Bauchspeicheldrüse fachlich umfassend durch Experten zu informieren und mit Betroffenen und ihren Angehörigen zu diskutieren und Erfahrungen auszutauschen.

Organisiert wird der Tag der Bauchspeicheldrüse von der Regionalgruppe Bremen/Bremerhaven & „umzu“ des Arbeitskreises der Pankreatektomierten und -erkrankten e. V., einer Selbsthilfeorganisation für alle Patienten, bei denen eine Erkrankung der Bauchspeicheldrüse vorliegt oder vermutet wird.

Wir beraten Betroffene/Patienten und Angehörige mit unserer Betroffenenkompetenz. Im Vordergrund steht dabei die Hilfe zur Selbsthilfe.

Wir danken allen Beteiligten für die gute Zusammenarbeit und Unterstützung – ganz besonders dem Klinikum Bremen-Mitte.

Im Namen der AdP Regionalgruppe Bremen/Bremerhaven & „umzu“

Ihr  
Karl-Heinz Rohlwing

## Tag der Bauchspeicheldrüse

### PROGRAMM

▶ 17.00 Uhr **Begrüßung**

Karl-Heinz Rohlwing  
Prof. Dr. med. Johann Ockenga  
Prof. Dr. med. Hüseyin Bektas

▶ 17.10 Uhr

Moderation: Prof. Dr. med. Ruben R. Plentz  
**Neues aus Diagnostik und entsprechende  
Therapiemöglichkeiten bei Bauchspeicheldrüsenerkrankungen (Zysten, Pankreatitis, Karzinome, Metastasen)**

Referent: Prof. Dr. med. Johann Ockenga

▶ 17.40 Uhr

Moderation: Prof. Dr. med. Heiner Wenk  
**Derzeitige und neueste chirurgische  
Maßnahmen bei Bauchspeicheldrüsenerkrankungen.**

**Wie geht man vor?**

Referent: Dr. med. Steffan Jackobs

▶ 18.10 Uhr **Pause**

▶ 18.30 Uhr

Moderation: Prof. Dr. med. Heiner Wenk  
**Was tun nach einer Pankreasoperation?**  
Referentin: Sandra Patzelt

▶ 19.00 Uhr

**Schlussbetrachtung und individuelle Fragen an die Referenten/-innen und Moderatoren**

Karl-Heinz Rohlwing, Prof. Dr. med. Johann Ockenga,  
Prof. Dr. med. Hüseyin Bektas

▶ 20.00 Uhr **Ende**

*Jedes Ende stellt einen Neuanfang dar!*



## Hinweis auf \*Welt-Pankreaskrebs-Koalition

*Internationale Mitgliedschaft*

Der AdP ist seit März Mitglied der **World Pancreatic Cancer Coalition** (WPCC, übersetzt: Welt-Pankreaskrebs-Koalition). Diese hat erstmals mit großem Erfolg in 2014 den Welt-Pankreaskrebstag ins Leben gerufen. Dieser findet nun jährlich im November statt.

Aufgrund dieser positiven Entwicklung gründeten die Initiatoren im Mai 2016 die internationale Koalition zum Bauchspeicheldrüsenkrebs. Weltweit sind 54 Nichtregierungs- und Patientenorganisationen (gemeinnützig) aus über 20 Ländern beteiligt. Die WPCC verfolgt das Ziel Aufmerksamkeit für das Thema Bauchspeicheldrüsenkrebs in der breiten Öffentlichkeit zu erlangen. Sie setzt sich für Betroffene ein und möchte die Forschung auf diesem Gebiet vorantreiben. Durch die globale Zusammenarbeit steigert die WPCC das weltweite Bewusstsein für Bauchspeicheldrüsenkrebs, indem sie die Bemühungen der Mitgliedsorganisationen zusammenführt und verstärkt und dies vor allem am Welt-Pankreaskrebstag. Die WPCC sammelt keine Gelder oder Spenden, um Forschungsprogramme international zu finanzieren. Ihr Fokus liegt international auf die Stärkung der Wahrnehmung und des Bewusstseins für die schwere Erkrankung und dies in Form von Aktionen über soziale Netzwerke und über die Öffentlichkeit.

Der AdP freut sich mitwirken zu können und wird sich auch beim diesjährigen Welt-Pankreaskrebstag aktiv beteiligen. Weitere Informationen über das WPCC sind ausschließlich im Internet unter: [www.worldpancreaticcancercoalition.org](http://www.worldpancreaticcancercoalition.org) und in der AdP-Geschäftsstelle bei Beate Hahn (Fon 0228-33889-151) erhältlich.